#483
26 | 11 | 2026
L'ÉCHO du Hain
JOURNAL D'INFORMATIONS LOCALES DE BRAINE-L'ALLEUD
Publication officielle • SAUF CONGÉS SCOLAIRES

CULTURE

UN GALA DE NOËL QUI PROMET DES ÉTINCELLES !



Le vendredi 4 décembre, la Maison de la Culture invite les amateurs d'humour et de stand-up à une soirée exceptionnelle ! Pour sa troisième édition, le Gala What The Fun revient à l'Acte 3 dans une version XXL : six humoristes aux univers variés, des interludes et quelques surprises concoctées pour l'occasion. Une belle affiche pour les Brainois et leurs amis, avec plusieurs visages familiers de la scène locale !

Pour orchestrer la soirée, le Père Noël a fait appel à Salva, fidèle maître de cérémonie du What The Fun depuis ses débuts à Braine-l'Alleud. Il assurera les transitions entre les différentes prestations. Humoriste lui-même, auteur de bande dessinée et chroniqueur radio, il a également contribué à la réussite de la dernière édition de Place aux Artistes. Sa spécialité ? Un stand-up décalé accompagné de guitare et de mélodies qui restent en tête. Alors, si l'envie vous prend de reprendre un refrain avec lui entre deux artistes, ne vous en privez pas : il en sera ravi !

Côté programmation, Antoine Donneaux, imitateur malgré lui, passe d'une voix à l'autre au fil de ses anecdotes et chroniques décalées. Zidani, quant à elle, pose un regard incisif et plein de sensibilité sur les personnalités et les travers humains.

James Deano, humoriste, rappeur et musicien originaire de Braine-l'Alleud, sera lui aussi de la partie. Une belle fierté locale ! Révélé notamment par son titre « Les Blancs ne savent pas danser » et connu pour ses interventions dans Le Grand Cactus, l'enfant du pays revient avec « Hors Antenne », un spectacle mêlant stand-up, musique, chansons et anecdotes sur son parcours médiatique.

À leurs côtés, Dena joue avec humour et autodérision des cultures belge et iranienne qui l'ont façonnée. Dans « Mowgli », Florent Losson livre un regard décalé sur son parcours et notre drôle de condition humaine. Enfin, Inno JP, passé par la prestigieuse École nationale de l'humour de Montréal et déjà applaudi à plusieurs reprises sur les scènes brainoises, complète le plateau avec son énergie et ses punchlines.

Une programmation éclectique, des artistes aux univers affirmés et de belles attaches locales : la Maison de la Culture a réuni les ingrédients d'un rendez-vous festif pour commencer décembre du bon pied.

Et si la magie de Noël venait aussi des éclats de rire ? 🤩

- Vendredi 4 décembre à 20h
- Acte 3, clos Lamartine, 1
- Ouverture des portes à 19h : profitez-en pour prendre un verre et vous mettre dans l'ambiance avant le spectacle. La convivialité se prolongera également après la représentation.
- Places non numérotées : premier arrivé, premier installé.

Tarifs :

- € 10 € pour les moins de 26 ans
- € 24 € en prévente
- € 26 € au prix plein

Réservations par e-mail à culture@braine-lalleud.be ou en scannant ce QR Code

BL'A Commune de Braine-l'Alleud

L'AUTOMNE EN BEAUTÉ... JUSQUE SUR NOS TROTTOIRS !



Les arbres de Braine-l'Alleud offrent de jolies couleurs en cette saison. Mais lorsque les feuilles quittent les branches, elles peuvent aussi recouvrir vos trottoirs et les rendre glissants, particulièrement par temps humide.

Brainois, saviez-vous que, conformément au Règlement Général de Police, l'entretien du trottoir situé devant votre habitation incombe à son propriétaire ou à son locataire ?

Cela comprend notamment le ramassage des feuilles mortes, le nettoyage des déjections d'oiseaux et l'entretien des plantations qui empiètent sur le passage. Rappelons également que les propriétaires de chiens sont tenus de ramasser les déjections de leur compagnon lors de chaque promenade ! Attention toutefois : ramasser les feuilles et nettoyer son trottoir ne signifie évidemment pas déplacer les saletés vers la chaussée ou les avaloirs 😊

Un petit coup de balai régulier contribue à préserver des trottoirs propres, accessibles et agréables à parcourir pour tous !

Le non-respect de ces dispositions peut entraîner une sanction administrative pouvant aller jusqu'à 350 €.

Alors, profitez des belles couleurs de l'automne tout en veillant à conserver des trottoirs agréables et accessibles à tous. 😊



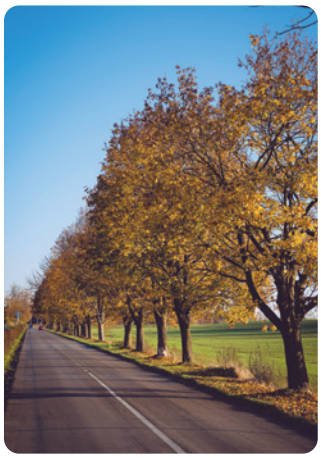









VIE LOCALE

BL'A-LLOWEEN

Citrouilles grimaçantes, toiles d'araignées géantes, squelettes accueillants ou créatures inquiétantes... Dans le courant du mois d'octobre, à l'approche d'Halloween, certaines façades brainoises ont revêtu leurs habits les plus surprenants !

Chaque année, des Brainois rivalisent de créativité pour embellir leur maison à l'occasion de l'opération « Façade en Fleurs ». Mais à Halloween, changement d'ambiance : les fleurs laissent place aux monstres, les jardinières aux citrouilles et les façades accueillantes prennent parfois des allures de maisons hantées ! De quoi donner quelques sueurs froides aux passants...

Notre reporter est parti à la découverte de ces décorations originales. Plusieurs habitants ont également partagé leurs propres photos, histoire de nous faire profiter de leurs créations.

Merci à tous les participants d'avoir joué le jeu !

Découvrez notre petite galerie des horreurs... et des merveilles brainoises !









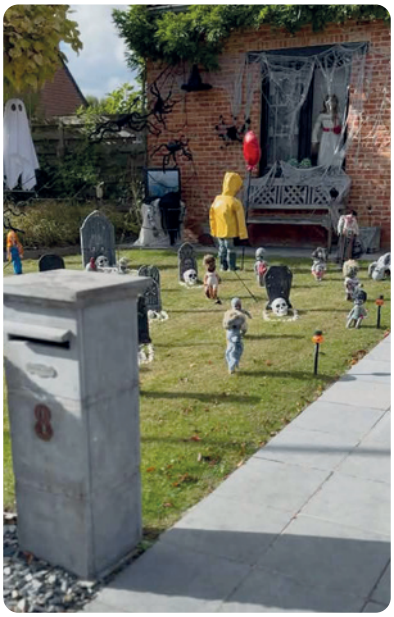







LA MAGIE S'INVITE À BL'A

Du vendredi 11 au dimanche 13 décembre, Braine-l'Alleud se parera de ses plus beaux habits de fête ! Marché de Noël, parade lumineuse, fanfares, personnages fantastiques, concerts et rencontres enchantées... Un week-end de festivités pour petits et grands, à partager au cœur de la commune !

Les lumières scintillent, les mélodies de Noël résonnent et les lutins pointent le bout de leur nez... Pas de doute, la magie de Noël s'apprête à envahir Braine-l'Alleud !

Cette année, le marché réunira plus de 70 exposants, répartis entre chalets et emplacements sous chapiteau, de l'avenue Léon Jourez à la Grand-Place Baudouin Ier. Décorations, cadeaux, bijoux, gourmandises, couture, tricot, vêtements, livres ou bougies : il y en aura pour toutes les idées cadeaux ! Les foodtrucks, les forains et les associations locales seront également de la partie. Et parce que les Féeries font la part belle aux talents de chez nous, la majorité des exposants sont Brainois. L'occasion de découvrir et de soutenir le savoir-faire brainois, sans oublier les commerçants locaux qui ouvriront évidemment leurs portes.





Vendredi 11 décembre : place à la magie !

À partir de 17h, les Fanfarettes et les personnages de Noël donneront le coup d'envoi des festivités. À 18h, ouvrez grand les yeux : le Père Noël et ses amis vous donnent rendez-vous pour une parade dansante et lumineuse, au départ de la Grand-Place Baudouin Ier, qui promet de faire briller les yeux des petits comme des grands !

Samedi 12 décembre : un tourbillon d'animations

Dans l'après-midi, le Duo Candy sur échasses, les lutins farceurs, le gentil Yéti et les sculpteurs de ballons déambuleront parmi les visiteurs. La fanfare décalée des DJ's de Noël apportera une touche d'originalité à la journée.



À l'église Saint-Étienne, trois rendez-vous musicaux vous attendent : l'Harmonie Royale de Mont-Saint-Pont à 13h30, la chorale La Rivelaine à 15h et la chorale Why Note à 15h50. Une exposition y sera également installée, présentant « La Magie de Noël » selon nos photographes brainois.



À la galerie du Môle, les enfants pourront profiter d'un atelier grimage et rencontrer le Père Noël de 14h à 18h. Winnie l'Ourson et Tigrou s'installeront également à trois reprises pour une séance photo : de 14h30 à 15h15, de 15h45 à 16h30 et de 17h à 17h45.

En soirée, la fanfare Krewe du Belge, les personnages fantastiques et les circassiens de lumière prolongeront l'enchantement. À 18h, une messe à l'église Saint-Étienne sera suivie d'une veillée.

Dimanche 13 décembre : un dernier jour tout en féérie

Dès 10h, le marché vous accueillera pour une dernière journée de festivités. Le Jazz Band animera la matinée, avant de laisser place aux Sapés Sapins dans l'après-midi. En déambulation, vous croiserez aussi les échassiers de Noël, les lutins farceurs, le Grinch et les sculpteurs de ballons. Une messe sera également célébrée à 10h30.

Le Père Noël et son atelier grimage retrouveront les enfants à la galerie du Môle de 13h à 17h30. Winnie l'Ourson et Tigrou seront également présents de 14h30 à 15h15, de 15h45 à 16h30 et de 17h à 17h45.

Côté musique, l'Académie de Musique donnera un concert de 13h à 15h à l'église Saint-Étienne. La Société Royale Harmonie prendra le relais de 15h30 à 16h30, suivie de la chorale La Pastourelle à 17h.

Trois jours pour s'émerveiller, flâner entre les échoppes, dénicher des trésors locaux et retrouver son âme d'enfant… À Braine-l'Alleud, la magie de Noël n'attend plus que vous !





Horaires

- Vendredi 11/12 de 17h à 21h
- Samedi 12/12 de 12h à 21h
- Dimanche 13/12 de 10h à 18h

Stationnement

Contrôles suspendus tout le week-end (pas de disque nécessaire)

Parkings P1 et P2 gratuits à la gare





Attention

MARCHÉS DÉPLACÉS



À l'occasion des Féeries de Noël, qui illumineront le centre-ville tout au long du week-end des 11 au 13 décembre, les marchés hebdomadaires du vendredi et du dimanche matin seront exceptionnellement déplacés sur le parking de la Cure.

Cela vaudra pour le marché du vendredi 4, du dimanche 6, du vendredi 11 et du dimanche 13 décembre.

Cette organisation permet de laisser toute la place à la magie du marché de Noël, à ses chalets, ses animations et à l'ambiance chaleureuse qui fera battre le cœur de la ville pendant le week-end.

Un grand merci pour votre compréhension et votre fidélité. Au plaisir de vous retrouver aux Féeries de Noël !

SEMAINE EUROPÉENNE DE LA RÉDUCTION DES DÉCHETS

NOS COMMERCES AUSSI PASSENT À L'ACTION !

Du 21 au 29 novembre 2026, la Semaine Européenne de la Réduction des Déchets (SERD) nous invite à repenser nos habitudes de consommation. Cette année, la thématique met particulièrement l'accent sur la fast-conso et ses dérives : fast-fashion, fast-tech et fast-déco. L'occasion de se rappeler qu'acheter moins, réutiliser davantage et privilégier des solutions durables sont autant de façons de limiter nos déchets.

Un BISOU avant d'acheter !

Et si nous prenions quelques instants pour réfléchir avant de passer à la caisse ? La méthode BISOU propose cinq questions simples pour éviter les achats impulsifs :

- En ai-je réellement **B**esoin ?
- Est-ce que je réponds à une envie **I**mmédiate ?
- Ai-je déjà quelque chose de **S**emblable ?
- Quelle est l'**O**rigine de ce produit ?
- En ai-je vraiment l'**U**tilité ?

Cinq réflexes pour prendre du recul, éviter l'accumulation et privilégier une consommation plus réfléchie.

Le zéro déchet toute l'année à BL'A

Tout au long de l'année, le service Environnement propose aux Brainois des ateliers Zéro Déchet gratuits, organisés avec Zero Waste Belgium. Fabrication de produits ménagers et cosmétiques, confection de savons, découverte de la lactofermentation et du kéfir, récupération et transformation de tissus pour créer des emballages réutilisables, compostage... Les thèmes sont variés et permettent de découvrir des alternatives concrètes pour réduire ses déchets et donner une seconde vie aux objets et matières du quotidien.

Et les bonnes habitudes commencent dès l'école ! Durant l'année scolaire 2025-2026, 1.058 élèves ont été sensibilisés dans le cadre de ce projet, avec la participation de 10 écoles brainoises. Le programme a touché différents publics : 187 enfants répartis dans 10 classes maternelles, 562 élèves de primaire dans 25 classes, ainsi que 165 élèves de secondaire dans 8 classes. Huit groupes extrascolaires, représentant 144 enfants, ont également participé. Une école a par ailleurs bénéficié d'un atelier destiné à son personnel de cuisine. Réduction des déchets, réemploi et bons gestes de tri sont ainsi abordés auprès des jeunes, avec des activités adaptées à leur âge.

Les commerces brainois aussi mobilisés !

Avec l'initiative « Objectif Diminuons nos déchets », les commerçants brainois sont eux aussi invités à prendre part à la démarche. Accompagnés par une animatrice de l'ASBL Consom'Action, ils sensibilisent leur clientèle à des gestes simples : apporter ses propres contenants, privilégier les emballages réutilisables et limiter les déchets liés aux achats du quotidien.

Sacs à vrac, sacs à pain, pochettes à lunch, charlottes en tissu, sacs de congélation réutilisables, lingettes lavables ou encore essuie-tout réutilisables : les alternatives aux emballages jetables sont nombreuses. Pensez également aux bocaux et aux contenants adaptés pour vos achats en vrac ou à emporter. N'hésitez pas à demander conseil à vos commerçants ! Ceux-ci ont déjà pris part à l'aventure :



Aux délices


Boulangerie Desmaret Braine


Delitraiteur chaussée Reine Astrid


Leonidas Serment


Maoline Chocolat



Marché de Mont-Saint-Jean



My Portuguese friends

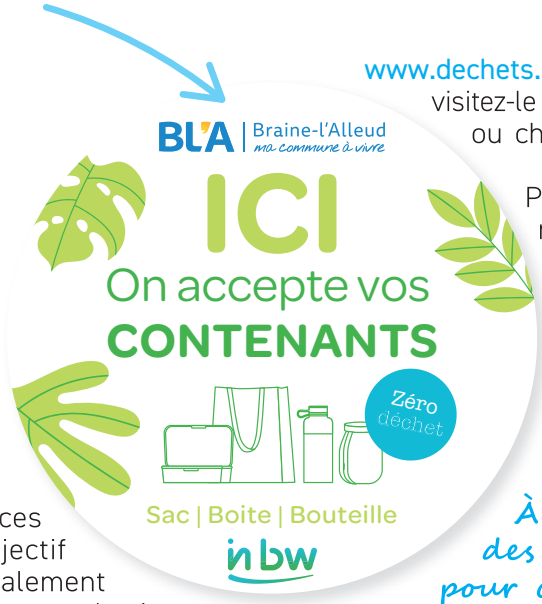

Une carte digitale des commerces participants à l'initiative « Objectif Diminuons nos déchets » est également disponible et constamment mise à jour sur le site www.dechets.inbw.be/carte-de-bonnes-adresses, visitez-le pour préparer vos prochaines courses ou cherchez ce sticker sur les vitrines.

Pour découvrir d'autres astuces, des recettes et des conseils pratiques sur le vrac et la consigne, rendez-vous sur www.vracetconsigne.be

Consommer autrement, réutiliser, réparer, transformer... Il existe mille façons de réduire ses déchets et d'éviter la fast-consommation.

À BL'A, chacun peut trouver des idées et des solutions pour commencer, à son rythme. Chaque geste compte !

SANTÉ

MESDAMES, VEILLEZ LES UNES SUR LES AUTRES



Des Brainoises, réunies lors de l'un des ateliers, en présence du Dr Brigitte Farkas et de l'Échevine de la Santé, Muriel Zwings





Vous avez été nombreuses à participer aux initiations à l'autopalpation proposées par les professionnelles de la santé durant Octobre Rose.

Merci pour votre participation !

Continuez à être attentives aux changements de votre corps, prenez soin de vous au quotidien et partagez les bons gestes avec les femmes que vous aimez.

BL'A, ma commune à vivre

QUAND L'ART RACONTE LES STRATES DE LA VIE

Lauréate du Prix 2025-2026 de l'ASBL Les Amis de l'École des Arts, Inès Lefebvre présente son univers artistique à la Galerie 360°. Entre peinture, matière et exploration des couleurs, son exposition « Érosion des songes / sédiments de soie, limés de gris » invite à poser un regard différent sur ses créations.

Après des études en architecture, Inès rejoint l'École des Arts de Braine-l'Alleud en 2012 pour y suivre un cycle complet en peinture et en dessin. Au fil des années, elle affine sa démarche, expérimente et développe un langage artistique qui lui est propre. Le prix qui lui est aujourd'hui décerné vient saluer ce parcours et lui offre l'occasion de présenter son travail au public brainois.



Son univers mêle rigueur et spontanéité. Dans ses compositions, les couleurs se superposent, s'imprègnent et dialoguent avec les matières. Les formes et les nuances évoquent parfois des paysages façonnés par le temps, comme autant de couches qui se déposent et se transforment. Pour donner de l'ampleur à ses créations et supporter les matériaux qu'elle utilise, l'artiste travaille notamment sur du papier peint. Elle intègre également le nombre d'or à ses recherches sur la composition.

Très attachée à l'expérimentation, Inès ne considère aucune piste comme définitive : chaque œuvre ouvre la voie à de nouvelles explorations. Son souhait ? Habiter pleinement le monde qu'elle crée. Et si, finalement, c'était son monde qui était venu habiter ses œuvres ?

À travers cette exposition, elle espère aussi toucher les visiteurs et leur donner envie de s'attarder sur ses œuvres, chacun pouvant y trouver sa propre lecture.









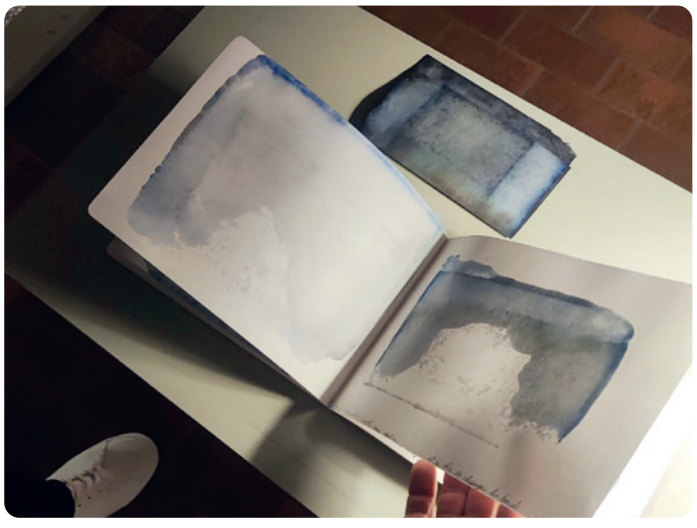

À découvrir à la Galerie 360°

« Érosion des songes / sédiments de soie, limés de gris »

Jusqu'au 5 décembre, les mercredis de 15h à 18h et les samedis de 14h à 17h, en présence de l'artiste.

Galerie 360°, place Abbé Renard, 1

02.854.07.00

ÉTAT CIVIL

Conformément au RGPD, les listes de naissances et de mariages paraissent dans l'Écho du Hain avec le consentement préalable et explicite des personnes concernées.

NAISSANCES

- **MORENO-VACCA** Louise, née le 27/10/2026
- **BALTHAZAR VRANCKX** Emy, née le 02/11/2026

DÉCÈS

- **BEAGUE** Albert, né le 23/08/1943 et décédé le 30/10/2026
- **DEMOL** Huguette, née le 22/10/1942 et décédée le 31/10/2026
- **DESAEGER** Robert, né le 26/08/1945 et décédé le 31/10/2026
- **DUMONT** Michel, né le 08/06/1947 et décédé le 31/10/2026
- **THEUNISSEN** Ginette, née le 30/10/1933 et décédée le 31/10/2026
- **VAN BAKEL** Marc, né le 20/05/1953 et décédé le 01/11/2026
- **NERINCKX** Michel, né le 22/11/1945 et décédé le 02/11/2026
- **TORDEUR** André, né le 28/07/1936 et décédé le 02/11/2026
- **VIOLE** Nadine, née le 24/08/1932 et décédée le 03/11/2026
- **DE JAECK** Agnès, née le 03/09/1936 et décédée le 04/11/2026
- **SCHOENHOFEN** Mathilde, née le 26/10/1934 et décédée le 04/11/2026

PLACE AUX LIVRES

VOTRE BIBLIOTHÈQUE ITINÉRANTE

« Place aux Livres » se déplace toujours à Lillois et Ophain, un mercredi sur deux :

- À Lillois de 15h30 à 16h45 (Place de la Gare, sur le marché hebdomadaire)
- À Ophain de 17h à 18h (Place d'Ophain)

Prochaines dates :

- → 2 et 16 décembre (pas de passage le 30 décembre)
- → 13 et 27 janvier
- → 10 et 24 février
- → 10 et 24 mars
- → 7 et 21 avril
- → 5 et 19 mai
- → 2, 16 et 30 juin
- → 14 et 28 juillet
- → 11 et 25 août

ÉGALITÉ DES CHANCES

CAMPAGNE RUBAN BLANC



BL'A et le Brabant wallon mobilisés contre les violences faites aux femmes. Depuis 2015, la Province du Brabant wallon participe à la campagne internationale du Ruban Blanc, organisée autour du 25 novembre, Journée internationale pour l'élimination de la violence à l'égard des femmes.

L'opération vise à sensibiliser le public à toutes les formes de violences faites aux femmes : physiques, psychologiques, sexuelles, verbales ou encore économiques.

Pour son édition 2026, la campagne entend notamment renforcer la prévention et la sensibilisation des jeunes, particulièrement exposés aux nouvelles formes de harcèlement et de violences dans les relations amoureuses, notamment via les outils numériques. La mobilisation passe par différentes initiatives de sensibilisation, des animations et des actions menées avec les acteurs associatifs et les communes du territoire.

BL'A soutient la campagne en distribuant le matériel de promotion de cette campagne. Venez chercher votre pin's à l'Administration communale, durant les heures d'ouverture.

Le ruban blanc, symbole international de cette campagne, représente la volonté de ne jamais commettre ni cautionner de violences envers les femmes.

CONSEIL COMMUNAL

RENDEZ-VOUS LE 30 NOVEMBRE

La prochaine séance du Conseil communal se tiendra le lundi 30 novembre à 20h à la Salle communale d'Ophain, rue des Combattants, 3 à 1421 BL'A. Accès libre.

L'ordre du jour est consultable ici →

Votre Commune online sur : www.braine-lalleud.be
facebook/commune.braine.lalleud instagram.com/communedebrainelalleud
RÉDACTION : Service Presse, 02.854.04.50, presse@braine-lalleud.be I **ÉD. RESPONSABLE :** J. Mauroy, Avenue du 21 Juillet, 1 - 1420 Braine-l'Alleud
MISE EN PAGE : baam studio I **IMPRESSION & DISTRIBUTION :** Initial Print I **© IMAGES :** Commune de BL'A / AdobeStock / Getty Images / Libres de droits
RÉGIE PUB. : baam media • 0479 300 306 • welcome@baammedia.be I Ce magazine est imprimé sur un papier PEFC

AGENDA

28 novembre

13H – 19H

MARCHÉ DE NOËL DE LA VALLÉE BAILLY

Artisans et créateurs, produits gourmands, bougies, savons, bijoux, céramiques... bar et dégustations. Plus de 50 exposants.

Rue Vallée Bailly, 102

0497.77.91.90



13H – 17H

WEEK-END DE L'ARBRE

BL'A vous propose un programme varié autour de l'arbre et de la nature. Bricolage créatif, jeu permettant de découvrir les habitats des animaux, atelier de modelage à l'argile sur les troncs d'arbres, séances de lecture d'histoires, activités pédagogiques consacrées à la multiplication des arbres fruitiers et trois sessions d'ateliers dédiés aux soins des arbres, fabrication de nichoirs, espace d'information et de sensibilisation, avec distribution de chocolat chaud, plantation de bulbes : activité participative proposée sur base volontaire...Un évènement à partager en famille !

Parc du Cheneau, avenue Alphonse Allard, 210



29 novembre

9H – 12H

WEEK-END DE L'ARBRE

Distribution de 8 variétés de plants d'arbre sur le marché du centre. Passez au stand communal !

Grand-Place Baudouin Ier

11H – 18H

SALON DE LA LITTÉRATURE

La Maison de la Culture et les auteurs locaux vous attendent pour cette édition dédiée aux images dans la littérature. Gratuit. Petite restauration et animations pour les enfants.

École des Arts, rue du Château, 47

02.854.09.00



30 novembre

ACADÉMIE-ÉVALUATIONS PUBLIQUES 2026

Du lundi 30 novembre au vendredi 11 décembre, venez partager un moment unique lors duquel les élèves en musique (tous instruments) et en théâtre présenteront les progrès réalisés durant l'année ! Un rendez-vous pour célébrer ensemble l'apprentissage et la créativité. Entrée libre.

Académie de Musique, rue du Château, 49

4 décembre

16H – 21H

BOUM DES AÎNÉS

Le Relais des Aînés invite les Brainois de 50 ans et + à se déhancher sur le dancefloor tout l'après-midi. Gratuit. Réservation obligatoire. Accès PMR, nourriture et boissons payantes assurées par la Brasserie de la Piscine.

Salle communale d'Ophain, rue des Combattants, 3

02.854.05.90



20H

GALA WHAT THE FUN

Clôturez l'année en beauté et en rire avec 6 humoristes bien connus de BL'A : Inno JP, James Deano, Zidani, Florent Losson, Dena et Antoine Donneaux ! Une soirée animée par Salva, maître de cérémonie préféré des Brainois, en présence du Père Noël. Programmation de la Maison de la Culture.

Acte 3, clos Lamartine, 1

02.854.09.00

culture@braine-lalleud.be



5 décembre

16H

L'AUBE DES BULLES

Concert familial pour fêter la Saint Nicolas dans un univers à la fois cocoon et mystérieux. Sophie et Julien installent un climat de bienveillance avec une série de chansons intimistes, tantôt douces, tantôt entraînantes.

€ 11 €

Pop Centre culturel,
rue Jules Hans, 10

02.854.07.30

6 décembre

15H15

MATCH DES CASTORS BRAINE

Choc du basket féminin en Belgique : Braine-l'Alleud - Malines !

Stade communal,
rue Ernest Laurent, 215

info@castorsbraine.be

8 décembre

20H30

MATCH DES CASTORS BRAINE

Quart de finale de coupe de Belgique : Braine-l'Alleud - Liège !

Stade communal,
rue Ernest Laurent, 215

info@castorsbraine.be

9 décembre

9H30 ET 10H30

TOUT-P'TITS CONTES

Comptines, histoires, chansons et livres pour les tout-petits jusqu'à 3 ans.

15H

CONTE PAR-CI, CONTE PAR LÀ

Rire, émotion, évasion : c'est l'heure du conte à la Bibliothèque ! Réservation obligatoire.

Bibliothèque,
rue des Mésanges Bleues, 55

02.854.05.50

10 décembre

13H30

SENIORS AT THE MOVIES LES MISÉRABLES

Voir un film tous les mois avec votre partenaire ou vos ami(e)s dans des circonstances idéales. À un tarif réduit et suivi d'un thé/café avec cake.

Kinepolis, boulevard de France, 1

02.389.17.10

14H30

DOCUMENTAIRE : FIGUIG, SEULE FACE AU DÉSERT

Figuig, ville située en lisière du désert au centre-est du Maroc, défie un environnement normalement aride grâce à une palmeraie créée et entretenue par les habitants à partir de la rivière Zouzfana. Depuis des décennies, ils luttent contre la désertification en développant des techniques simples mais ingénieuses pour irriguer et cultiver la terre malgré des conditions très difficiles.

€ 8 €

Pop Centre culturel,
rue Jules Hans, 10

02.854.07.30

19H

LES PARENTS EXTRAORDINAIRES

Un espace d'écoute, de partage et de soutien pour les parents d'enfants à besoins spécifiques et/ou en situation de handicap, animé par MoMA ASBL et Archipel. Cette soirée est consacrée au thème : la famille et la fratrie. Gratuit, inscription obligatoire.

Maison des Associations,
Grand-Place Baudouin Ier, 3

0477.54.93.30

11 et 12 décembre

20H15

JANNEKE FOLLIES - REVUE CABARET

Entre glamour et célébration vibrante des corps et des imaginaires, venez vivre une soirée burlesque où chaque numéro vous ouvre les portes d'un cabaret résolument moderne.

€ 32 €

Pop Centre culturel,
rue Jules Hans, 10

02.854.07.30

11 – 12 – 13 décembre

FÉÉRIES DE NOËL

Rendez-vous au marché de Noël à taille humaine de BL'A ! Retrouvez toutes les infos pages 4 et 5.



12 décembre

19H

NOËL GOURMAND

Le Fifty-One Lillois organise son traditionnel repas de fête dont le bénéfice sera versé à ses œuvres sociales.

Maison de Tous,
chaussée d'Alsemberg, 704

jeannine.artois@gmail.com

Votre club, association, ASBL organise un évènement ? Renseignez-le sur l'agenda du site communal via ce QR Code !

Cette liste n'est pas exhaustive. Restez connecté sur le site **www.braine-lalleud.be**, sur nos réseaux sociaux et gardez un œil sur les écrans digitaux de votre commune, pour ne manquer aucun évènement ! Les évènements prennent place sous réserve des autorisations, de modification ou d'annulation de programme.





PROJETS SUR MESURE ■ SHOWROOMS ■ CONSEILS PERSONNALISÉS

CARIMAR
Rue de la Goëtte 85 -1420 Braine L'Alleud
T. 02 389 01 90 - info@carimar.be
www.carimar.be

Proche de vous, proche de vos projets !

CARIMAR
les carrelages passion!