

## ÉDITO

De nombreuses personnes m'ont interpellé sur la qualité de l'eau à Braine-l'Alleud. Dans le contexte actuel, cette question est légitime et me permet de vous rassurer.

L'eau distribuée sur notre territoire répond aux normes sanitaires prescrites. Les informations que nous avons reçues des sociétés de distribution indiquent d'ailleurs que les taux de PFAS dans notre commune sont déjà en deçà des normes prévues pour 2026. Nous restons néanmoins attentifs et nous suivrons de près les analyses futures.

Nous y sommes d'autant plus sensibles que la santé publique a pris une part importante dans notre gestion communale. En témoigne le centre de vaccination Covid que nous avons, une nouvelle fois, obtenu dans notre commune et qui a connu un grand succès avec près de 5.000 vaccinations effectuées en un mois par des

équipes motivées et engagées. Je tiens à les remercier chaleureusement.

Enfin, je terminerai comme chaque année le mois de novembre en fixant rendez-vous à tous les nouveau-nés brainois pour la traditionnelle opération « Un enfant, un arbre ». Moment familial où chaque nouveau-né parraine avec ses parents la plantation d'un arbre afin de participer au reboisement de notre territoire.

Ces dernières années nous aurons ainsi planté à cette occasion près de 3.500 arbres pour le bonheur des générations futures.

Votre Bourgmestre,  
Vincent Scourneau



## RETOUR EN IMAGES

# L'EXPOSITION «SURFACES» A DÉMARRÉ SUR LES CHAPEAUX DE ROUES !

Les invités ont bravé la pluie et le vent pour assister au vernissage de cette nouvelle exposition où se rencontrent la couleur et l'obscurité, la superposition et le volume, des contrastes qui s'harmonisent à merveille grâce au travail de deux talentueux artistes : Pierre Martens et Vincent Strebelle, sous l'œil expert de Vincent Batens, le Directeur de l'École des Arts, en présence de Chantal Versmissen-Sollie, l'Échevine de la Culture.

Admirez l'exposition «Surfaces» les mercredis de 15h à 18h et/ou les samedis de 14h à 17h, jusqu'au 13 décembre, à la Galerie 360°, place Abbé Renard, 1 à 1420 BL'A

INFOS : 02.854.07.00 ou  
[ecoledesarts@braine-lalleud.be](mailto:ecoledesarts@braine-lalleud.be)

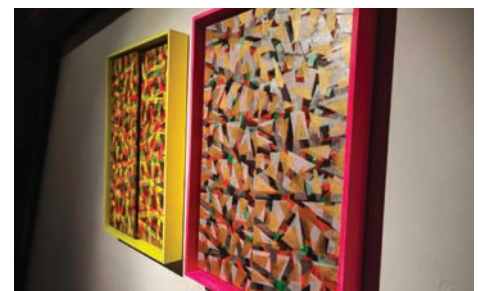

## COMMÉMORATION DU 105<sup>e</sup> ANNIVERSAIRE DE L'ARMISTICE DU 11 NOVEMBRE 1918

Nombreux ont pavoisé, ce 11 novembre, en présence du Bourgmestre et de ses Échevins. Une matinée empreinte d'émotion et de respect dédiée au souvenir et au recueillement. Merci au Père Favart pour la célébration de la messe, à la FNC et à son Président Guy Lefèvre pour l'organisation de cette matinée, à la Société Royale d'Harmonie, ainsi qu'à tous les Brainois présents.



### SERVICE

## GARDE D'ENFANTS MALADES ? BL'A A LA SOLUTION

L'hiver est à nos portes, et avec lui arrivent les rhumes, les gripes et autres virus. Nos enfants sont souvent les cibles privilégiées de ces microbes. Prendre soin d'eux tout en assurant nos obligations professionnelles peut parfois se révéler être un véritable casse-tête.

Heureusement, des solutions existent, comme celle offerte par le Service d'Accueil d'Enfants Malades à Domicile de la commune de Braine-l'Alleud.

Imaginez-vous, au bureau, lorsque la crèche vous appelle en disant : «*Votre enfant est malade, il faut, dès que possible, venir le rechercher.*»

Ou bien, après une nuit agitée, votre enfant se réveille avec une fièvre de 39,5°C, rendant impossible sa présence à l'école.



Si, malheureusement, vous n'avez pas de solutions alternatives, vous pouvez, avec quiétude faire appel à notre Service d'Accueil d'Enfants

Malades à Domicile sur base d'un certificat médical. Une puéricultrice se rend alors à votre domicile pour veiller avec bienveillance sur votre enfant pendant que vous travaillez, sur votre lieu de travail ou à la maison.

### Le Service d'Accueil d'Enfants Malades à Domicile (SAEMD)

Service autorisé par l'ONE mis à la disposition des familles de l'entité de Braine-l'Alleud, il vise la garde des enfants malades, de 0 à 12 ans, au domicile des parents avec un maximum de 3 enfants de la même fratrie. C'est un relais de grande qualité proposé par une équipe de puéricultrices diplômées, dynamiques et compétentes. En fonction de l'âge des enfants gardés, les puéricultrices proposent des jeux, des bricolages et des livres adaptés afin qu'ils passent, malgré leur maladie, une journée agréable.

### En pratique

Les parents prennent contact téléphoniquement avec le service durant les heures de permanence (du lundi au jeudi de 7h30 à 19h00, le vendredi de 7h30 à 17h00, le dimanche de 18h00 à 19h00) afin de demander l'assistance d'une puéricultrice à domicile.

L'accueil débute au plus tôt à 7h30 et se termine au plus tard à 18h, pour un minimum de 4 heures et un maximum de 10 heures par jour. Le nombre de journées de garde sur l'année est illimité. Toutefois, l'intervention du service ne peut excéder les 10 jours consécutifs. Sur base des barèmes de l'ONE, le service applique un tarif journalier calculé sur les revenus nets du ménage majoré de 25 %.

**INFOS : 0475.72.67.32**  
ou [saemd@braine-lalleud.be](mailto:saemd@braine-lalleud.be)

# FAÇADES EN FLEURS

Le concours « Façades en fleurs » s'est tenu du 19 au 23 juin. Une trentaine de citoyens se sont prêtés au jeu dans le but de fleurir leur quartier.

En s'inscrivant, les participants se sont engagés à végétaliser leurs parterres, leur façade ou jardinet de la manière la plus respectueuse de l'environnement possible : en privilégiant les plantes vivaces ou locales et en prenant en compte l'importance du soutien à la biodiversité dans les jardins, pour le plus grand bonheur des insectes pollinisateurs, des oiseaux, des hérissons et des yeux des riverains !

Les prix ont été remis aux 3 gagnants des 2 catégories ce 10 novembre, à la Brasserie de la Piscine communale.

## « Façades »

1. Madame Desauter Patricia
2. Madame Huypens Véronique
3. Monsieur Mayne Daniel

## « Façades et jardins »

1. Monsieur Bouillon Christian
2. Monsieur Soenen Patrick
3. Monsieur Vygen Philippe

Les lauréats et participants se sont vu offrir respectivement des livres liés à la botanique, des dispositifs d'aide à la biodiversité, des bons d'achat à la Pépinière de Lillois, des ensembles de bulbes mellifères et des petits pots de miel de fabrication brainoise.

**Félicitations et bravo à eux d'avoir contribué à embellir notre commune.**

BRAINE-L'ALLEUD,  
UNE COMMUNE À  
LA CAMPAGNE ♡



## FEMMES ET VIOLENCE : CAMPAGNE DE SENSIBILISATION

Chaque année, du 25 novembre au 6 décembre, se déroule une campagne de sensibilisation à la violence faite aux femmes, soutenue par Braine-l'Alleud.

La campagne du Ruban Blanc est une campagne initiée par un groupe d'hommes au Québec, à la suite de la tuerie de 14 femmes à l'École polytechnique de Montréal en 1989 par un homme détestant les femmes et les féministes.

Le Ruban Blanc est le symbole d'un engagement personnel de ne jamais commettre un acte de violence envers une femme et de ne jamais cautionner ou passer sous silence des actes de violence contre des femmes commis par d'autres hommes.

Depuis 2015, le Brabant wallon participe à cette campagne en y associant notamment les communes, dont Braine-l'Alleud.

Rendez-vous sur le marché, le **vendredi 1<sup>er</sup> décembre**, pour recevoir votre ruban blanc.



Scannez le QR Code pour accéder au programme des journées d'action en Brabant wallon



## L'ÉGLANTIER, UNE ASBL EN TROIS PÔLES

L'Églantier ASBL a vu le jour en 1978 à Braine-l'Alleud en tant que Maison d'accueil destinée à héberger, 24h/24, toute femme en difficulté, seule ou accompagnée de ses enfants.

Les femmes sollicitent principalement l'accueil en raison de violences subies au sein de leur couple ; être en sécurité, retrouver son rythme, s'exprimer dans un lieu de confiance et choisir librement sont les priorités de l'hébergement. Les enfants, toujours témoins, en sont malheureusement aussi les victimes et une attention particulière leur est portée.

Dans le sillage de la **Maison d'accueil**, la prise en compte spécifique de la violence entre partenaires et de son impact sur les enfants a mené à la création en 2000 du deuxième pôle de l'ASBL : l'**Antenne « Femme, couple et violence »**. Ce service ambulatoire (consultations sociales, juridiques, psychologiques) propose aux femmes de sortir de leur isolement, de parler de leur détresse, de les accompagner dans leurs choix et de reconstituer avec elles leur environnement social ; leurs enfants peuvent également y être rencontrés.

Le troisième pôle de l'ASBL est né d'un mouvement de solidarité pour aménager la Maison d'accueil et aider directement les femmes et les enfants hébergés. Tout venant à point, une activité bénévole de récolte de dons s'est développée dans les sous-sols de la Maison d'accueil et peu à peu transformée par la vente à tout public du surplus des dons. Devenue une entreprise d'économie sociale et environnementale aujourd'hui installée dans une ancienne usine restaurée, la **Ressourcerie La Fol'Fouille** reçoit, récolte, réutilise et recycle les 300 tonnes de dons en nature offerts par an à L'Églantier. Les bénéfices de leur vente soutiennent prioritairement l'accueil, l'hébergement, l'accompagnement des femmes et de leurs enfants ; par son projet d'intégration sociale (politique de prix accessibles, insertion sociale et socio-professionnelle...), la Ressourcerie La Fol'Fouille apporte aussi une aide de proximité aux citoyens de Braine-l'Alleud et des communes avoisinantes.





## L'Églantier

### La Maison d'accueil :

Avenue Alphonse Allard, 80 à 1420 BL'A

Permanence téléphonique 24h/24 :

02.385.00.67 ou [info@leglantier.be](mailto:info@leglantier.be)

### L'Antenne « Femme, couple et violence » :

Rue de la Croix, 54 à 1420 BL'A

Permanence téléphonique du lundi au vendredi, de 10h à 17h :

02.384.78.63

Consultations gratuites sur rendez-vous :

► Psychologiques (adultes) :

02.386.11.16

► Psychologiques (enfants) :

02.386.11.14

► Juridiques : 02.221.11.42

► Sociales : 02.386.11.13

## La Ressourcerie

### La Fol'Fouille :

Rue Jean Volders, 218 à 1420 BL'A

Permanence téléphonique du lundi au samedi, de 9h à 17h

au 02.385.24.35 ou

[info@folfouille.be](mailto:info@folfouille.be)

## « SOROPTIMIST », UN CLUB ENGAGÉ AUPRÈS DES FEMMES

Créé en 1994, le Soroptimist International Club Val Brabant s'est engagé dans des actions de récolte de fonds notamment au bénéfice d'associations brainoises telles que l'Églantier et des actions de sensibilisation dont la « Campagne Orange » qui, cette année, cherche à toucher les jeunes, essentiellement via les écoles, à propos de la problématique de la violence à l'égard des femmes et des filles.

« Cette violence est totalement inacceptable et doit être éradiquée. Le Club Val Brabant se mobilise pour informer les élèves de l'enseignement secondaire afin qu'ils puissent détecter les signes de violence envers les femmes », explique Martine Bruhmans, Présidente du Club.

« Nous aidons les écoles qui le souhaitent à organiser des débats sur ce thème pour aider les élèves à prendre conscience de ce phénomène malheureusement universel, à réfléchir à ces situations et à en mesurer la gravité et les conséquences. »

INFOS: 0494.57.80.20 ou [martine.draguet@skynet.be](mailto:martine.draguet@skynet.be)



## MÉRITES SPORTIFS 2023

# APPEL AUX CANDIDATURES

L'Échevin des Sports et le Président de la Maison des Sports invitent les clubs à mettre leurs sportifs prometteurs sous le feu des projecteurs.

L'heure est à la mise à l'honneur à Braine-l'Alleud. Tout club peut envoyer la candidature d'un ou plusieurs de ses sportifs s'il estime que les résultats de la saison lui/leur permettraient de se représenter dans une des catégories suivantes :

- Sportif individuel espoir (-18 ans)
- Sportif individuel senior
- Collectif espoir (-18 ans)
- Collectif senior
- Personnalité sportive ayant accompli une carrière au service du sport

### Les conditions

Pour être éligible le sportif ou la sportive doit :

- Être Brainois.e ou membre d'un club brainois
- Avoir réalisé des résultats probants durant la saison 2023

L'objectif est de récompenser les athlètes qui obtiennent des résultats et qui performant en Belgique ou à l'étranger mais aussi de récompenser les athlètes qui se dépassent pour pouvoir atteindre des niveaux de pratiques sportives supérieurs.

### Le vote

Toutes les candidatures seront étudiées par l'Échevin et le Président de la Maison des Sports. Un vote public sera également proposé en ligne.

Toutes les candidatures sont les bienvenues sous forme de dossier comprenant le détail complet des performances réalisées, assorties de photos et d'articles de presse, ainsi que du CV des sportifs concernés.

Les candidatures sont à envoyer par mail à [tony.marion@rca.braine-lalleud.be](mailto:tony.marion@rca.braine-lalleud.be) et [adrien.deharre@braine-lalleud.be](mailto:adrien.deharre@braine-lalleud.be) pour le 15 janvier 2024 au plus tard ou sous format papier à la réception du Hall Omnisports à l'attention de Monsieur Van Staen, Président de la Maison des Sports.

Les lauréats seront récompensés lors d'une cérémonie officielle, dans le courant du mois de mars. L'année dernière, la remise de prix avait été animée par le journaliste et commentateur Vincent Langendries.



# AGENDA

## FÊTE

### HOUZ'ART D'HIVER

**Samedi 25 novembre de 16h30 à 23h**

L'ASBL Ici & Maintenant vous invite au « Houz'Art d'hiver », à la ferme du Houz'Art. Au programme : concert de Moonmood, atelier créatif pour tous et petite restauration, dans une ambiance conviviale et chaleureuse.

Rue Jean Volders, 189 à 1420 Braine-l'Alleud

INFOS : [0476.72.76.79](tel:0476.72.76.79) ou [info1420icietmaintenant@gmail.com](mailto:info1420icietmaintenant@gmail.com)

## SAINT-NICOLAS DES COMMERÇANTS



**Dimanche 26 novembre dès 14h**

L'Association des Commerçants et Artisans de BL'A vous invite au spectacle lumineux « Les Clignotants », en présence de Saint-Nicolas et du Père Fouettard, à l'école Le Pré Vert, rue René Francq, 7 à 1428 BL'A Grimage et petite restauration.

INFOS : [www.brainecommerce.be](http://www.brainecommerce.be)

## SENIORS

### CONFÉRENCE GRATUITE

« RENCONTRES ET DÉDICACES »

**Lundi 27 novembre à 19h**

«Rock on !», ouvrez en grand le livre de l'histoire du rock avec **Marc Ysaye**. Homme de passions : musicien, auteur-compositeur et créateur de Classic 21, rencontrez le narrateur infatigable de l'histoire du rock, au Centre culturel, rue Jules Hans, 4 à 1420 BL'A

INFOS ET INSCRIPTIONS : [02.854.05.90](tel:02.854.05.90) ou [relaisaines@braine-lalleud.be](mailto:relaisaines@braine-lalleud.be)

## BIBLIOTHÈQUE

CONTE PAR-CI, CONTE PAR-LÀ

**Mercredi 29 novembre à 15h**

Rire, émotion, évasion : c'est l'heure du conte, dans le salon de la Bibliothèque ! Rue des Mésanges Bleues, 55 à 1420 BL'A

## LIS-MOI, LIE-TOI

**Judi 30 novembre à 15h**

Un moment convivial autour du livre. Des lectures par vos bibliothécaires et des partages de coups de cœur, dans le salon de la Bibliothèque.

INFOS ET INSCRIPTIONS : [02.854.05.50](tel:02.854.05.50) ou [bibliotheque@braine-lalleud.be](mailto:bibliotheque@braine-lalleud.be)

## SENIORS

### CONFÉRENCE GRATUITE

« RENCONTRES ET DÉDICACES »

**Vendredi 1<sup>er</sup> décembre à 19h**

«Mes drôles de vies», par **Jacques Mercier**, journaliste, homme de lettres, de scène, de télévision et de radio, écrivain et conférencier. Découvrez les moments choisis de sa vie riche en émotions, de partages insolites, de mille bonheurs, au Centre culturel, rue Jules Hans, 4 à 1420 BL'A

INFOS ET INSCRIPTIONS : [02.854.05.90](tel:02.854.05.90) ou [relaisaines@braine-lalleud.be](mailto:relaisaines@braine-lalleud.be)

## FORMATION

INITIATION AUX PREMIERS SOINS

**Samedi 2 décembre à 8h30**

Une formation gratuite organisée par la Maison Croix-Rouge de BL'A et la Maison des Associations, destinée à toute personne qui gère des activités de groupe et/ou des événements à BL'A. Elle ne vous permettra pas d'obtenir le brevet «BEPS» mais vous donnera un meilleur aperçu de l'attitude à adopter lors d'un accident en attendant l'arrivée des secours. À la Maison des Associations, Grand-Place Baudouin 1<sup>er</sup>, 3 à 1420 BL'A

INFOS ET INSCRIPTIONS : [02.854.05.90](tel:02.854.05.90) ou [vieassociative@braine-lalleud.be](mailto:vieassociative@braine-lalleud.be)

## BIBLIOTHÈQUE

BÉBÉ, BAMBIN SOURDS BOUQUINENT

**Samedi 2 décembre à 10h**

Séance gratuite de contes bilingues, en langue des signes et en français, pour les enfants de 0 à 6 ans. Séances de contes proposées en partenariat avec l'APEDAF (Association des Parents d'Enfants Déficiants Auditifs Francophones).

INFOS ET INSCRIPTIONS : [02.854.05.50](tel:02.854.05.50) ou [bibliotheque@braine-lalleud.be](mailto:bibliotheque@braine-lalleud.be)

## HUMOUR

WHAT THE FUN

**Samedi 2 décembre à 20h**

Chaque premier samedi du mois, la Maison de la Culture vous invite à découvrir de nouveaux humoristes. Offrez-vous une tranche de rire lors de l'un de ces plateaux, à l'Académie de Musique, rue du Château, 49 à 1420 BL'A Entrée : 16 € / Prévente : 14 €

INFOS : [02.854.09.00](tel:02.854.09.00) ou [culture@braine-lalleud.be](mailto:culture@braine-lalleud.be)

## CONCERT

SOCIÉTÉ ROYALE D'HARMONIE

**Samedi 2 décembre à 19h**

Un concert de gala, sous la direction de Raphaël D'Agostino, qui vous emmènera en voyage à travers des œuvres musicales chaleureuses, joyeuses et dansantes. À la salle communale d'Ophain, rue des Combattants 3, 1421 BL'A Prévente : 10 € (gratuit pour - 12 ans) Entrée : 13 €

INFOS ET INSCRIPTIONS : [0478.476.335](tel:0478.476.335) ou [info@srhbraine.be](mailto:info@srhbraine.be)

## SENIORS

EXPO ÉNÉO

**Samedi 2 décembre de 10h à 18h**

**et dimanche 3 décembre de 10h à 17h**

Les artistes des ateliers dessin, peinture et pastel d'Énéo ont le plaisir de vous présenter leurs réalisations. Découvrez les styles et les techniques mises en œuvre par ces artistes seniors, autodidactes pour la plupart, rue Longue, 34 à 1420 BL'A

INFOS : [0476.90.69.04](tel:0476.90.69.04) ou [anita.dechambre@hotmail.com](mailto:anita.dechambre@hotmail.com) ou [www.eneo.be](http://www.eneo.be)

## MARCHE ADEPS

LES MARCHEURS DU HAIN

**Dimanche 3 décembre à 8h**

Frappez les pavés de Lillois-Witterzée et ses belles campagnes sur 5, 10, 15 ou 20 km, au départ de l'Espace Lilloisien, 337 chaussée de Nivelles à 1428 BL'A

Petite restauration pour vous donner des forces après la balade.

INFOS : [0478.24.39.08](tel:0478.24.39.08) ou sur le site [www.marcheursduhain.be](http://www.marcheursduhain.be)

## MARCHÉ DE NOËL

FÉÉRIES D'OPHAIN

**Dimanche 3 décembre de 10h à 18h**

Le comité de quartier d'Ophain village a le plaisir de vous convier à ses premières Féeries, à la Ferme du Moulin à Eau, rue du Moulin à Eau 3, 1421 BL'A

Au programme : de nombreux artisans, petite restauration et la présence de Saint-Nicolas qui rencontrera les enfants sages à 11h30 et à 15h.

INFOS : [02.386.07.11](tel:02.386.07.11)

## ÉTAT CIVIL

Conformément au RGPD, les listes de naissances et de mariages paraissent dans l'Écho du Hain avec le consentement préalable et explicite des personnes concernées.

### NAISSANCES

**BRUMAGNE VAN BEURDEN** Mathieu, né le 29/10/2023

**MATEO** Sarah, née le 30/10/2023

### MARIAGE

**CARTELLI** Benjamin & **BARBEY** Hélène, le 16 décembre à 13h00



### DÉCÈS

**WERNER** Pierre, né le 11/05/1937 et décédé le 30/10/2023

**BRIVIO** Mariarosa, née le 20/09/1936 et décédée le 31/10/2023

**DEBOTH** Armand, né le 09/09/1952 et décédé le 31/10/2023

**RAPPE** Micheline, née le 10/05/1927 et décédée le 02/11/2023

**BORREMANS** Fernanda, née le 02/09/1932 et décédée le 03/11/2023

**WATERKEYN** Dominique, né le 17/06/1944 et décédé le 04/11/2023

**COLLYS** Louise, née le 18/03/1943 et décédée le 08/11/2023

**GANTOISE** Denise, née le 16/09/1935 et décédée le 08/11/2023

**BONAVENTURE** Renée, née le 27/11/1938 et décédée le 09/11/2023

## ALLOCATION DE CHAUFFAGE

Une aide financière est allouée à certains profils, sous certaines conditions, pour un maximum de 2.000 litres. Le montant de l'allocation dépend du type de chauffage, du prix par litre, de la catégorie à laquelle vous appartenez et de la date de livraison.

### Si vous vous chauffez avec un des types de chauffage suivants :

- ▶ le gasoil de chauffage
- ▶ le pétrole lampant (type c)
- ▶ le gaz propane en vrac

### Que vous appartenez à une des catégories suivantes :

- ▶ Personnes bénéficiant d'une intervention majorée de l'assurance soins de santé
- ▶ Ménages à faibles revenus
- ▶ Personnes surendettées

### Alors, vous avez droit à une allocation de chauffage.

Pour vérifier si vous répondez aux critères pour bénéficier de ce soutien, le CPAS consultera par voie informatique vos données de revenus, directement auprès du SPF Finances ainsi que celles des membres qui composent votre ménage. Le CPAS peut vous contacter pour plus d'infos.

Pour tout complément d'information, adressez-vous au CPAS, de votre commune : [02.854.06.32](tel:02.854.06.32) ou [02.854.06.34](tel:02.854.06.34), ou téléphonez au numéro de téléphone gratuit du Fonds chauffage : [0800.90.929](tel:0800.90.929), ou consultez leur site web : [www.fondschauffage.be](http://www.fondschauffage.be)

## JOURNÉE MONDIALE DE LUTTE CONTRE LE SIDA

À l'occasion de la Journée Mondiale de Lutte contre le Sida, la Plateforme Prévention Sida lance une nouvelle campagne destinée au grand public en Belgique francophone : « LE VIH/SIDA EXISTE ENCORE MAIS... »

- ▶ Mais mon copain sait que, grâce à mon traitement, je ne peux pas lui transmettre le VIH.
- ▶ Mais ma famille sait que je suis en bonne santé, grâce à mon traitement.
- ▶ Mais mes collègues savent que le VIH ne m'empêchera pas de bien travailler.
- ▶ ...

L'objectif est de favoriser une meilleure compréhension de la séropositivité au sein de la société, d'encourager l'intégration des personnes vivant avec le VIH en mettant en avant les avantages des traitements anti-VIH, notamment la prévention de la transmission du virus à un partenaire ou à un enfant à naître, ainsi que l'amélioration de la qualité de vie.

Pour appuyer cette campagne auprès des Brainois, l'Échevinat de la Santé, la Maison des Associations et l'équipe des Animations citoyennes et Coordination sociale s'associent à la Plateforme Prévention Sida en déployant plusieurs stands de sensibilisation à travers la commune, **le vendredi 1<sup>er</sup> décembre.**

Les différents stands distribueront des packs de prévention et des nœuds rouges :

- ▶ Au marché, devant la Galerie du Môle
- ▶ Dans les pharmacies
- ▶ À l'Administration communale, avenue du 21 Juillet, à 1420 BL'A
- ▶ À l'hôpital CHIREC, rue Wayez, 35 à 1420 BL'A, de 13h30 à 16h30
- ▶ À la Maison des Associations entre 9h et 12h
- ▶ Dans les écoles secondaires de la commune

INFOS : <https://preventionsida.org/fr/>





**DÉCOUVREZ  
NOTRE SÉLECTION  
DE PRODUITS  
POUR DES FÊTES  
PÉTILLANTES &  
GOURMANDES**

Brochure disponible  
dans votre comptoir  
fermier **Coprosain** !



**ATH**  
Rue de l'Abbaye, 4  
7800 Ath  
068/28.59.47

**BRAINE-L'ALLEUD**  
Chée d'Ophain, 16A  
1420 Braine-l'Alleud  
02/384.41.87

**TOURNAI**  
Avenue de Maire, 139  
7500 Tournai  
069/84.30.13



[www.coprosain.be](http://www.coprosain.be)



**Nous recherchons :**  
**Maisons – Appartements**  
**Vente – Location**  
**Pour de nombreux clients**  
**en attente !**



**IMMO**   
**Clairière**

**02/ 385.18.18**

Avenue Napoléon, 1  
1420 Braine-l'Alleud